МИНИСТЕРСТВО ГЕОЛОГИИ СССР
MINISTRY OF GEOLOGY OF THE USSR

АКАДЕМИЯ НАУК СССР
ACADEMY OF SCIENCES OF THE USSR

ЛИТОЛОГО-ПАЛЕОГЕОГРАФИЧЕСКАЯ КАРТА СССР

ТРИАСОВЫЙ ПЕРИОД

НОРИЙСКИЙ ВЕК

THE LITHOLOGICAL-PALEOGEOGRAPHICAL MAP OF THE USSR

TRIASSIC NORIAN AGE

Масштаб (Scale) 1:7 500 000

1966

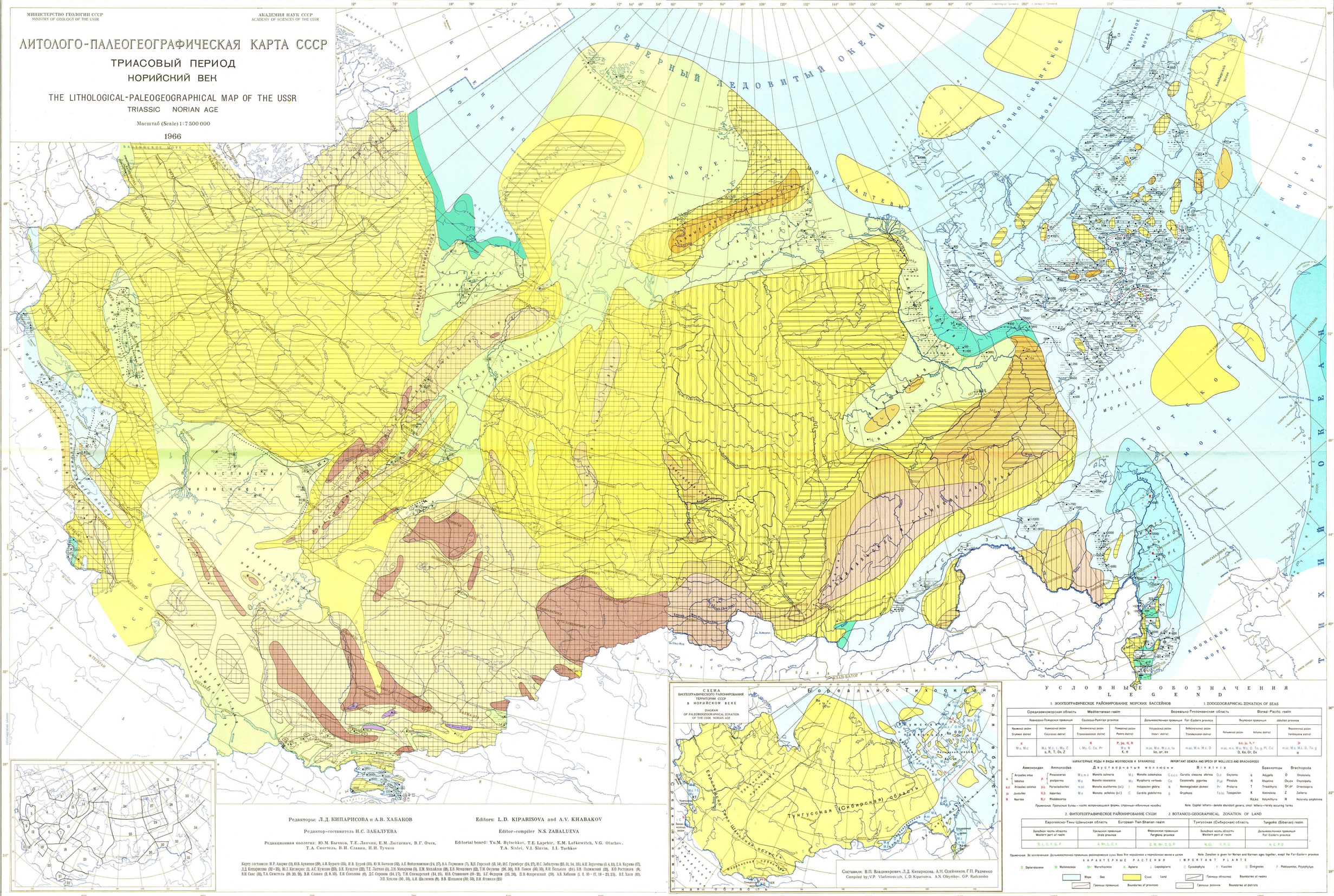

Составили: В.П. Владимирович, Л.Д. Кипарисова, А.Н. Олейников, Г.П. Радченко
Compiled by: V.P. Vladimirovich, L.D. Kiparisova, A.N. Oleynikov, G.P. Radczenko

Редакторы: Л.Д. КИПАРИСОВА и А.В. ХАБАКОВ

Редактор-составитель Н.С. ЗАБАЛУЕВА

Редакционная коллегия: Ю.М. Бычков, Т.Е. Лапчик, Е.М. Луткевич, В.Г. Очев, Т.А. Сикстель, В.И. Славин, И.И. Тучков

Editors: L.D. KIPARISOVA and A.V. KHABAKOV

Editor-compiler N.S. ZABALUEVA

Editorial board: Yu.M. Bytschkov, T.E. Lapchic, E.M. Lutkewitch, V.G. Otschev, T.A. Sixtel, V.I. Slavin, I.I. Tuchkov

Карту составили: Н.Р. Аванян (11), Ю.В. Архипов (29), А.Н. Бураго (35), И.В. Бурий (55), Ю.М. Бычков (32), А.Е. Войцеховская (24, 27), В.А. Гаряинов (7), В.П. Горский (13, 14), И.С. Грамберг (24, 27), Н.С. Забалуева (23, 31, 34, 35), А.Н. Зорина (3, 4, 13), Е.А. Кирева (17), Л.Д. Кипарисова (32–35), Ю.Л. Кисляков (1), А.С. Кумпан (23), Б.Е. Кушлин (22), Т.Е. Лапчик (5), Л.Н. Макарова (5), Б.М. Михайлов (18), Е.В. Мокроусов (12), Т.М. Окунева (26, 30), В.В. Панов (30, 33), Я.Н. Польхин (21), Б.В. Полянский (22), К.О. Ростовцев (9), В.Н. Сакс (10), Т.А. Сикстель (19, 20, 21), В.И. Славин (2, 8, 16), Е.И. Соколова (6), Д.С. Сороков (24, 27), Т.Н. Спижарский (24, 25), Ю.В. Станевич (19–21), Б.Г. Федоров (25, 26), П.В. Флоренский (19), А.В. Хабаков (1, 2, 10 – 17, 19 – 23, 25), В.Е. Хаин (10), Э.П. Хоблов (30, 33), А.И. Шалимов (8), В.В. Шилькров (30, 33), В.И. Яговкин (23)

УСЛОВНЫЕ ОБОЗНАЧЕНИЯ
LEGEND

1. ЗООГЕОГРАФИЧЕСКОЕ РАЙОНИРОВАНИЕ МОРСКИХ БАССЕЙНОВ — 1. ZOOGEOGRAPHICAL ZONATION OF SEAS

Средиземноморская область — Mediterranean realm				Бореально-Тихоокеанская область — Boreal-Pacific realm			
Кавказско-Понтийская провинция — Caucasus-Pontian province				Дальневосточная провинция — Far-Eastern province		Якутская провинция — Jakutian province	
Крымский район — Crimean district	Кавказский район — Caucasus district	Закавказский район — Transcaucasus district	Понтийский район — Pontic district	Уссурийский район — Ussuri district	Забайкальский район — Transbaikalian district	Колымский район — Kolyma district	Верхоянский район — Verkhoyane district
c M s, M c	M s, M c, J, My, C a, R, T, Ox, Z	N J, My, C, Cs, Pr	P, pa, H, R M s, N K, H	m sc, M o, M z, o, to ko, or, ox	m sc, M o, M z, O	c s, ju, h, ? m sc, m s, M w, M z, O, To, g, Pl, Cc O, Ko, Or, Ox	ju m sc, M o, M z, O, To, g H

ХАРАКТЕРНЫЕ РОДЫ И ВИДЫ МОЛЛЮСКОВ И БРАХИОПОД — IMPORTANT GENERA AND SPECIS OF MOLLUSCS AND BRACHIOPODS

Аммоноидеи — Ammonoids		Двустворчатые моллюски — Bivalvia		Брахиоподы — Brachiopoda	
Arcestes intus	Pinacoceras	M s, m s	Monotis salinaria	Mz	Monotis zabaikalica
labiatus	postporma	M c	Monotis caucasica	My	Myophoria vorbeki
Arcestes colonus	Paracladiscites	m sc	Monotis scutiformis (s.l.)	I	Inoceramus globra
Juvavites	Halorites	M o	Monotis ochotica (s.l.)	C	Cardita globiformis
Nairites	Rhabdoceras				

Cardita clausina stirica	C s, c s	Daxlyma	a	Adygella	O	Oxytoma
Cassinella gigantea	Pl, pl	Plicatula	R	Rhaetina	Ox, ox	Oxycostella
Neomegalodon damesi	Pr	Prodaria	T	Triadithyris	Or, or	Orientospira
Gryphaea	To, to	Tosapecten	K	Koninckina	Z	Zeilleria
			Ko, ko	Kalymithyris	H	Halorella amphitima

Примечание. Прописные буквы – часто встречающиеся формы, строчные – единичные находки

Note. Capital letters – denote abundant genera, small letters – rarely occuring forms

2. ФИТОГЕОГРАФИЧЕСКОЕ РАЙОНИРОВАНИЕ СУШИ — 2. BOTANICO-GEOGRAPHICAL ZONATION OF LAND

Европейско-Тянь-Шаньская область — European-Tian-Shanian realm			Тунгусская (Сибирская) область — Tungaska (Siberian) realm	
Западная часть области — Western part of realm	Уральская провинция — Ural province	Ферганская провинция — Ferghana province	Западная часть области — Western part of realm	Дальневосточная провинция — Far-Eastern province
G, L, C, Y, G, P	A, My, L, C, Y	D, M, My, C, G, P	N, G, Y, P, U	N, C, P, U

Примечание. За исключением Дальневосточной провинции, разграниченные суши даны для норийского и карнийского веков в целом

Note. Zonation is given for Norian and Karnian ages together, exept the Far-Eastern province

ХАРАКТЕРНЫЕ РАСТЕНИЯ — IMPORTANT PLANTS

D Dipteridaceae · M Matoniaceae · Mr Marattiaceae · A Aganteria · L Lepidopteris · C Cycadophyta · Y Yuccites · G Ginkgoales · P Podozamites, Pityophyllum

Море — Sea; Суша — Land; Границы областей — Boundaries of realms; Границы провинций — Boundaries of provinces; Границы районов — Boundaries of districts

Всесоюзный аэрогеологический трест
Министерства геологии СССР
Москва 1968

Карта оформлена и отпечатана на Ленинградской картофабрике ВАГТ
Редакторы оформления картографы Г.А. Карабанова, геолог М.Б. Лейкина
Технический редактор Л.Т. Дворецкая
Заказ 783. Тираж 2000 экз. Подписана к печати 31.1 1968 г.